



## **FICHE TECHNIQUE**

Version « Salle »

### **Une Peau de Louve**

*Théâtre Coeur de Terre*

+32 (0)475468503 [www.theatrecoeurdeterre.com](http://www.theatrecoeurdeterre.com)

*D'après le conte "Peau de louve" de Veronika Mabardi*

*Création et interprétation: Edith Van Malder et Adrian Diaz Lopez*

*Lumières : Xavier Lauwers*

*Contact Technique :*

*Son : Adrian Diaz Lopez +32 (0)475225501 [theatrecoeurdeterre@gmail.com](mailto:theatrecoeurdeterre@gmail.com)*

*Lumière : Xavier Lauwers +32(0)477992500 [xavier.lauwers@gmail.com](mailto:xavier.lauwers@gmail.com)*

*Durée du spectacle : 1h*

## **PLATEAU**

*Ouverture : minimum 6m idéal 8m*

*Profondeur : minimum 6 m idéal 8m*

*Sol : En parfait état, de couleur noire*

*Pendrellons noir à l'allemande ou à l'italienne suivant la salle*

## **PERSONNEL**

*Jour du montage : 1 régisseur lumière et son*

*Durée du montage : Deux services de quatre heures.*

*Horaires de Montage : Service du matin (9h00-12h30) montage lumières, patch*

*Service de l'après midi (13h30-18h00) pointage lumières*

*Service du soir (19h00-22h) 19h réglage son / 20h30 Début du spectacle*

## **LUMIERE**

*Type de projecteurs à fournir :( voir plan)*

*18 PC 1 kW avec volets*

*5 Découpes 1 kw type Juliat 614 SX*

*4 Par 64 CP 61*

*Jeu d'orgue et gradateurs :*

*1 jeu d'orgue*

*24 circuits de 2kW*

*Gélatines à fournir : Lee : 200, 201, 116 ,120- Rosco : 119*

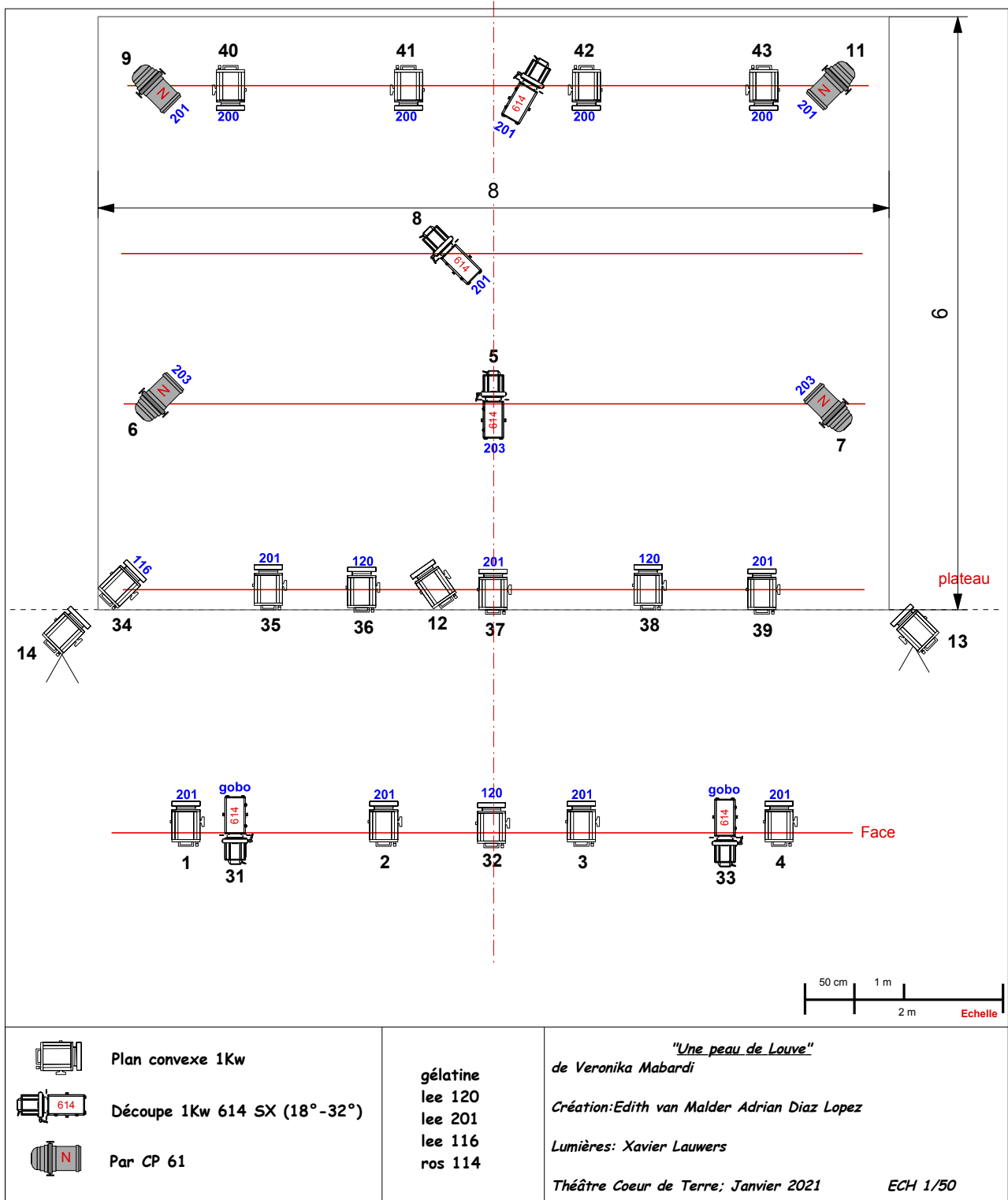

### **SON - Liste du matériel requis :**

Le système de diffusion actif ou passif sera de qualité professionnelle (Meyer, Nexo, HK, JBL Pro...) et exempt de souffle et de ronflettes. La puissance du système de diffusion sera adaptée proportionnellement à la jauge ainsi qu'au volume de la salle.

Façade: 1 système stéréo composé de 2 x tops et 2 x sub (Main Mix)

Retours: 2 x Retour de scène (Aux 1: côté jardin: avant scène - Aux 2: côté Cour: fond de scène)

Connexions: Boîtier de scène/multipaire: bord de scène, coté Jardin.

### **LOGE**

**1 loge:** pour les 2 interprètes

### **CATERING**

Eau, café, bananes, chocolat, un repas par membre de l'équipe (voir contact compagnie).